

# slago | abril 2013

4<sup>to</sup> Simposio Latinoamericano de Gastroenterología Oncológica  
Consenso Cáncer Colorectal

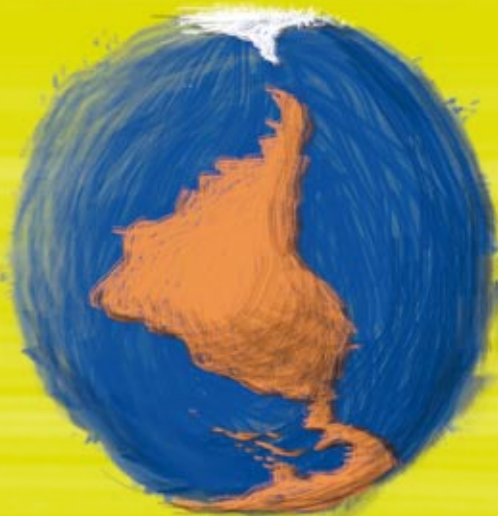

17 al 20 de abril - Hotel del Mar  
Viña del Mar - Chile



FUNDACIÓN  
**Oncológica**  
CÁNCER - CHILE

 **uicc**  
global cancer control

 Ilustre Municipalidad de  
Viña del Mar

**SLAGO, desde la visión latinoamericana.**

## PROGRAMA CIENTÍFICO SLAGO 2013

Miércoles 17 abril 2013

11:00 - 11:15	Inauguración Congreso Médico: SLAGO 2013	Dr. Jorge Gallardo Presidente SLAGO 2013 Dr. Ramón Baeza Comité Internacional SLAGO 2013
---------------	--	---

### SIMPOSIO SLACOM - UICC CÁNCER GÁSTRICO

Presiden: Dr. Christian Caglevic - Dr. Eduardo Cazap

11:15 - 11:35	Optimizando el tratamiento del cáncer gástrico y adenocarcinoma UGE	Dr. Hernán de la Fuente - Chile
11:35 - 11:55	Quimioradioterapia adyuvante en cáncer gástrico y adenocarcinoma de UGE. Novedades	Dr. Ramón Baeza - Chile
11:55 - 12:15	Neoadyuvancia en cáncer gástrico y adenocarcinoma de la UGE	Dra. Pamela Salman - Chile
12:15 - 12:35	Quimioterapia adyuvante en cáncer gástrico y adenocarcinoma de la UGE	Dra. Paola Montenegro - Perú
12:35 - 12:55	Terapias moleculares dirigidas a la enfermedad metastásica gástrica y UGE	Dr. Jaffer Ajani - USA

13:00 - 14:15	SIMPOSIO SANOFI: TRATAMIENTO CÁNCER COLORECTAL METASTÁSICO, TERAPIAS INNOVADORAS.	
	Chairman:	Dr. Carlos Regonesi
	Invitado Internacional:	Dr. Gabriel Prolla - Brasil

### SIMPOSIO SLAGO - ALATRO CÁNCER DE ESÓFAGO LOCALMENTE AVANZADO NO METASTÁSICO

Presiden: Dr. Sebastián Solé – Dr. Sergio Aguiar

14:30 - 14:50	¿Tiene importancia la localización anatómica en la selección del tratamiento?	Dr. Ramón Baeza - Chile
14:50 - 15:10	¿Puede la quimioterapia neo adyuvante reemplazar a la radio quimioterapia concomitante?	Dr. Jaffer Ajani - USA
15:10 - 15:30	¿Es necesaria la cirugía luego de radio quimioterapia neo adyuvante en cáncer de esófago?	Dr. Mitchell Posner - USA
15:30 - 15:50	¿Cuál es la mejor quimioterapia concomitante con radioterapia?	Dr. Felipe Calvo - España
15:50 - 16:10	Preguntas a conferencistas	

CAFÉ

### SIMPOSIO SLAGO – SOCIEDAD DE CIRUJANOS DE CHILE CÁNCERES HEPÁTICOS

Presiden: Dr. Juan Carlos Díaz – Dr. Germán Calderillo

16:40 - 17:00	Hepatocarcinoma en la era del trasplante. ¿Quedan indicaciones para cirugía resectiva?	Dr. Michael Choti - USA
17:00 - 17:20	Colangiocarcinoma intrahepático: Cómo aumentar la sobrevida en casos resecables. Rol de la Neoadyuvancia y adyuvancia en resecciones completas	Dr. Jaime Castillo - Chile
17:20 - 17:40	Terapias mínimamente invasivas en tumores hepáticos	Patricio Palavecino - Chile
17:40 - 18:00	Mesa redonda tumores hepáticos. Casos clínicos.	Dr. Juan Carlos Díaz - Chile Dr. Michael Choti - USA Dr. Nicolás Jarufe - Chile Dr. Hernán de la Fuente - Chile Dr. Patricio Palavecino - Chile Dr. Juan Francisco Guerra - Chile

20:00 - 21:00 **CEREMONIA INAUGURACION SLAGO 2013**  
**CÓCTEL**

**HOTEL DEL MAR**

## PROGRAMA CIENTÍFICO SLAGO 2013

Jueves 18 abril 2013

### SIMPOSIO SLAGO – ASTRO CÁNCER DE PÁNCREAS, VÍA BILIAR

Presiden: Dr. Ricardo Rossi – Dr. Gilberto Schwartzmann

08:15 - 08:35	Evaluación actual costo efectiva de la ictericia obstructiva maligna	Dr. Michael Choti - USA
08:35 - 08:55	Aspectos quirúrgicos relevantes en resecabilidad y pronóstico de tumores biliopancreáticos	Dr. Ricardo Rossi - Chile
08:55 - 09:15	Presente y futuro del tratamiento del cáncer ductal del páncreas	Dr. Mitchell Posner - USA
09:15 - 09:45	¿Tiene la radioterapia un lugar en el tratamiento adyuvante en el cáncer de páncreas?	Dr. Bernard Cummings - USA
09:45 - 10:05	Avances en quimioterapia para cáncer de páncreas etapa IV	Dr. Caio Rocha - Lima USA
09:45 - 10:30	Discusión de casos clínicos	Dr. Jorge León - Chile

CAFÉ

### SIMPOSIO SLAGO – SSO TUMORES RAROS DEL SISTEMA GASTROINTESTINAL

Presiden: Dr. Mauricio Mahave – Dr. Henry Paniagua

<b>Sarcoma estromal Gastrointestinal GIST</b>		
11:00 - 11:15	Actualización en tratamientos adyuvantes en GIST	Dr. Mitchell Posner - USA
11:15 - 11:30	Actualizaciones en manejo de enfermedad metastásica en GIST	Dr. Matías Chacón - Argentina
<b>Tumores Neuroendocrinos digestivos</b>		
11:30 - 11:45	Rol del cirujano en el manejo de los tumores neuroendocrinos de bajo grado del tubo digestivo	Dr. Mitchell Posner - USA
11:45 - 12:00	¿Tiene algún rol la quimioterapia sistémica en el manejo de los tumores neuroendocrinos?	Dr. Javier Anabalón - Chile
12:00 - 12:15	Terapias blancas y terapias moleculares para el manejo de tumores neuroendocrinos	Dr. Claudio Salas - Chile
12:15 - 12:30	Rol del tratamiento con radioisótopos en el tratamiento de tumores neuroendocrinos	Dr. Horacio Amaral - Chile

12:30 - 14:00	SIMPOSIO TECNOFARMA: VECTIBIX, CCRM, MEJOR RESECABILIDAD HEPÁTICA, NUEVOS RESULTADOS EN 1ª Y 2ª LÍNEA. Invitado: Dr. Josep Taberero - España Chairman's: Dr. Jorge Gallardo – Dr. Mario Uribe	
---------------	--	--

14:30 - 15:00	RESÚMENES TRABAJOS SELECCIONADOS	Dra. Olga Barajas - Chile Dr. Eduardo Richardet - Argentina
15:00 - 15:45	Comité Oncológico: Manejo multidisciplinario cáncer de páncreas	Dr. Caio Rocha - Lima USA Dra. Marcela Berríos - Chile

CAFÉ

### SIMPOSIO SLAGO – SPOM MANEJO MULTIDISCIPLINARIO CÁNCER RECTAL

Presiden: Dr. Pablo González – Dr. Carlos Vallejos

16:15 - 16:30	Información mínima a exigir al patólogo.	Dr. Iván Roa - Chile
16:30 - 16:45	Imagenología mínima a exigir en evaluación preoperatoria	Dr. Pablo Herrera - Chile
16:45 - 17:00	Reflexión peritoneal o 10 cm, ¿dónde se produce el cambio en el plan terapéutico?	Dr. Claudio Wainstein - Chile
17:00 - 17:15	¿Qué pacientes no requieren neoadyuvancia?	Dr. Bernard Cummings - USA
17:15 - 17:30	Neoadyuvancia ¿esquema largo o esquema corto?	Dr. Pablo González M. - Chile
17:30 - 17:45	Quimioterapia adyuvante en cáncer de recto ¿evidencia suficiente?	Dr. Gilberto Schwartzmann - Brasil
17:45 - 18:15	BONUS TRACK	Dr. Frank Ferris - USA

19:30	SIMPOSIO ROCHE: Bevacizumab, simplificando y optimizando el tratamiento del Cáncer Colorrectal Metastásico Invitados: Dr. Axel Grothey - USA Dr. Bernard Nordlinger - Francia	
-------	---	--

## PROGRAMA CIENTÍFICO SLAGO 2013

Viernes 19 abril 2013

### SIMPOSIO FLASCA - SLAGO ADYUVANCIA EN TRATAMIENTO CÁNCER DE COLON Presiden: Dr. Bruno Nervi – Dra. Guadalupe Pallota

08:30 – 09:00	Controversias en Adyuvancia de pacientes con cáncer de colon	Dr. Hans-J. Schmoll - Alemania
09:00 – 09:20	Adyuvancia en población geriátrica	Dra. Verónica Rojas - Chile
09:20 – 09:40	Experiencia argentina en el tratamiento adyuvante del cáncer de colon	Dr. Enrique Roca - Argentina
09:40 – 10:00	Discusión casos clínicos	
10:00 – 10:30	CAFÉ	
10:30 – 11:30	Trabajos de investigación	Dr. Eduardo Richardet - Argentina Dra. Olga Barajas - Chile
11:30 – 12:30	Comité Oncológico: Manejo multidisciplinario cáncer gástrico	Dr. Eduardo Yáñez - Chile

### 12:45 – 14:00 SIMPOSIO LABORATORIO CHILE: DESAFÍOS EN EL DESARROLLO DE BIOSIMILARES (TEVA PHARMACEUTICAL) Invitado: Dr. Udo Mueller - Alemania

### 12:45 – 14:00 SIMPOSIO CLÍNICA REÑACA Invitado: Dr. Felipe Calvo - España

### SIMPOSIO SLAGO-SOCIEDAD ARGENTINA DE CANCEROLOGÍA – SOCIEDAD CHILENA DE COLOPROCTOLOGÍA CÁNCER COLORECTAL METASTÁSICO Presidente: Dr. Jorge Madrid - Dr. Eduardo Richardet

14:30- 14:50	Caracterización genético molecular del cáncer de colon y recto ¿entidades diferentes?	Dr. Juan Carlos Roa - Chile
14:50- 15:10	Enfrentamiento del cirujano al cáncer de recto metastásico	Dra. María Elena Molina - Chile
15:10- 15:30	Tratamiento de cáncer del recto recurrente, incorporando radiación intraoperatoria	Dr. Benjamín Calvo - USA - Bolivia
15:30- 16:00	Controversias en el tratamiento de cáncer rectal metastásico	Dr. Axel Grothey - USA
16:00- 16:30	CAFÉ	
16:30- 17:00	Premiación trabajos de investigación	Dra. Olga Barajas - Chile Dr. Eduardo Richardet - Argentina

### 17:00- 18:00 PLENARIA INTEGRACIÓN ONCOLÓGICA: INMUNO NUTRIENTES EN EL MANEJO DEL SÍNDROME CAQUEXIA – ANOREXIA –FATIGA.

Introducción:	Dr. Christian Caglevic
Inmunonutrientes en Caquexia-anorexia-fatiga, una puesta al día	Dr. Frank Ferris
Inmunonutrientes como terapia del síndrome caquexia-anorexia por cáncer	Dr. Dan L. Waitzberg

18:00 – 18:15 CIERRE

## 1er ENCUESTRO INTERNACIONAL DE ENFERMERÍA ONCOLÓGICA

Miércoles 17 abril 2013

08:00 - 08:30	Inscripciones	
08.30 - 08:40	Inauguración Encuentro Internacional Enfermeras	<b>Dr. Jorge Gallardo</b> Presidente SLAGO <b>Lic. Kelly Barahona</b> Presidenta Capítulo Chileno Enfermería Oncológica (CCEO)
08:40 - 09:00	ONS: Presentación y visión de la Enfermería Oncológica en Latinoamérica	Delegada ONS
<b>MODULO I : Práctica avanzada en enfermería oncológica</b>		
<b>Modera: Lic. Verónica García - Chile</b>		
09:00 - 09:20	Conceptos de práctica avanzada en enfermería oncológica	Lic. Marta Simonetti - Chile
09:20 - 09:40	Etapas de implementación de un programa de práctica avanzada en enfermería	Enfermera oncóloga ONS - USA
09:40 - 10:00	Evidencia científica, una necesidad en la enfermería oncológica	Lic. Liesbeth Lemmens - Bélgica
10:00 - 10:20	Rol de la enfermera de práctica avanzada en oncología en USA	Enfermera oncóloga ONS - USA
10:20 - 10:45	CAFÉ	
10:45 - 12:00	Mesa Redonda: Enfermería de práctica avanzada en oncología ¿En qué estamos? Estrategias para avanzar	Lic. Bernardita Puig – Chile Lic. Cielo Almenares – Colombia Lic. Marlene Goyburu – Perú Lic. Elena Olivas – Uruguay Lic. USA Lic. Liesbeth Lemmens – Bélgica Modera: Lic. Paulina Suárez - Chile
12:00 - 12:10	Discusión y preguntas	
12:10 - 12:20	Red Latinoamericana de Enfermería Oncológica (REDLEO): Avances en sitio web y Manual Latinoamericano de Enfermería Oncológica	Lic. Michael Neira
12:30 - 14:00	<b>SIMPOSIO MS&amp;D: AVANCES EN EL MANEJO DE EFECTOS ADVERSOS EN LA QUIMIOTERAPIA, NÁUSEAS Y VÓMITOS</b>	
TARDE		
<b>MODULO II: "Nuevas terapias Hemato- Oncológicas: Intervención de enfermería, un nuevo desafío para el quehacer de la enfermería oncológica"</b>		
<b>Modera: Lic. Miguel Paredes - Lic. Marlene Goyburu</b>		
14:30 - 14:50	Competencias de enfermería en las terapias orales: seguimiento y educación	Lic. Liesbeth Lemmens - Bélgica
14:50 - 15:10	Competencias de enfermería en las hormonoterapias	Lic. Felipe Albornoz - Chile
15:10 - 15:30	Competencias de enfermería en las terapias con inhibidores de tirosin kinasa	Lic. Cielo Almenares - Colombia
15:30 - 15:50	Competencias de enfermería en radioterapia	Lic. Jessica Aros - Chile
15:50 - 16:00	Discusión y preguntas	
16:00 - 16:30	CAFÉ	
16:30 - 17:30	Presentación de trabajos libres	Coordina: Lic. Michael Neira - Chile
20:00 - 21:00	<b>CEREMONIA INAUGURACIÓN SLAGO 2013</b>	
<b>CÓCTEL</b>		



# 1er ENCUENTRO INTERNACIONAL DE ENFERMERÍA ONCOLÓGICA

Jueves 18 abril 2013

## MÓDULO III: Intervenciones de enfermería oncológica

Modera: Lic. Paulina Suárez

09:00 - 09:20	Cuidados integrales: una visión de los Cuidados paliativos	Lic. Marcela Barrera - Chile
09:20 - 09:40	Trasplante de médula ósea no relacionado: células de cordón	Lic. Verónica Jara - Chile
09:40 - 10:00	Nutrición en el paciente oncológico	Nut. Paula Huanca - Chile
10:00 - 10:20	Afrontamiento de la sexualidad en el paciente oncológico	Ps. Daniela Portilla - Chile
10:20 - 10:40	CAFÉ	
10:40 - 11:00	Fatiga en el paciente oncológico	Enfermera ONS U.S.A
11:00 - 11:20	Terapias complementarias integrada a la enfermería oncológica	Lic. Jacqueline Wigodski - Chile
11:20 - 11:40	Rol de enfermería en las organizaciones de voluntariado	Lic. Edith Salazar - Chile
11:40 - 12:20	Presentación de trabajos Premiación	Coordina: Lic. Michael Neira - Chile

## MODULO DE INTEGRACIÓN DE ENFERMERÍA Y QUÍMICO FARMACÉUTICOS

Moderan: Lic. Paulina Suárez - QF. Alejandra Barahona

Mesa Redonda : La trazabilidad de la terapia oncológica

14:30 - 14:45	Trazabilidad en el tratamiento oncológico: un trabajo en equipo	QF. Teresa Aqueveque - Chile
14:45 - 15:00	Aspectos claves para un modelo de trazabilidad	QF. Gerardo Cajaraville - España
15:00 - 15:15	Experiencia en la trazabilidad de las terapias oncológicas	Lic. Kelly Barahona - Chile
15:15 - 15:30	Experiencia de trazabilidad de las terapias oncológicas en Europa	Lic. Liesbeth Lemmens - Bélgica
15:30 - 15:45	Panel de Preguntas	
15:45 - 16:15	CAFÉ	

## Mesa Redonda: Armonización del programa de salud del personal

16:15 - 16:35	Avances del Manual del programa de salud del personal - MINSAL	QF. Alejandra Barahona - Chile
16:35 - 16:50	Requerimientos de áreas	BQ. Esteban Villarroel - Chile
16:50 - 17:05	Experiencia en programas de salud del personal en USA	Delegada ONS
17:05 - 17:20	Experiencia en programas de salud del personal en Brasil	Delegada Brasil
17:20 - 17:30	Preguntas	
17:30	CIERRE	Dr. Jorge Gallardo E. Presidente SLAGO E.U. María Eliana San Martín

# 1er SIMPOSIO LATINOAMERICANO DE QUÍMICOS FARMACÉUTICOS ONCOLÓGICOS

Miércoles 17 de abril

08:30 - 08:55	Inscripciones	
08:55 - 09:00	Bienvenida	QF. Alejandra Barahona – Presidenta Capitulo Chileno de Q.F. Oncológicos
09:00 - 09:30	Introducción de cáncer gástrico	Dra. QF. Betzabe Rubio
09:30 - 10:00	Terapias neoadyuvantes	Dra. Bettina Müller
10:00 - 10:30	Terapias neoadyuvantes y terapias para enfermedad metastásica	QF. Pamela Figari
10:30 - 11:00	CAFÉ	
11:00 - 11:15	Introducción al cáncer colorectal	QF. Gustavo Espinoza
11:15 - 11:30	Actualización en terapias cáncer colorectal	QF. Carolina Bravo
11:30 - 11:45	Introducción al cáncer de vesícula biliar y páncreas	Dra. QF. Betzabe Rubio Dra. Paulina Veglia
11:45 - 12:30	Actualización en tratamientos del cáncer de vesícula biliar y páncreas	Dra. QF. Betzabe Rubio Dra. Paulina Veglia
13:00 - 14:00	SIMPOSIO SANOFI: TRATAMIENTO CÁNCER COLORECTAL METASTÁSICO, TERAPIAS INNOVADORAS.	
14:00 - 14:40	Toxicidad gastrointestinal asociada a la quimioterapia	QF. Claudia de la Jara
14:40 - 15:05	Manejo de toxicidades dermatológicas asociadas al uso de anticuerpos monoclonales	
15:05 - 15:30	Otras toxicidades en quimioterapia oncológicas	QF. Marión Chávez
15:30 - 16:00	CAFÉ	
16:00 - 16:30	Panel de gestión farmacoterapéutica Experiencia clínica y farmacovigilancia aplicada	QF. Lorna Barrientos QF. Mónica Jeria Modera: QF. Jorge Morales
16:30 - 17:00	Experiencia clínica y farmacovigilancia aplicada	QF. Alejandra Rodríguez

Jueves 18 de abril

09:00 - 10:30	Panel: Conciliación farmacoterapéutica en pacientes con cáncer digestivo	QF. Gerardo Cajaraville – España Modera: QF. Claudia Schramm
10:30 - 11:00	CAFÉ	
11:00 - 11:30	Investigación clínica: Fármacos biológicos, el futuro para la terapia del cáncer digestivo	Dr. Christian Caglevic
11:30 - 12:00	Aspectos técnicos de la manipulación de anticuerpos monoclonales	Dra. Anita Besoain
12:00 - 12:30	Discusión Jornadas SLAGO	
12:30	ALMUERZO	

## MODULO DE INTEGRACIÓN DE ENFERMERÍA Y QUÍMICOS FARMACEUTICOS

Moderan: Lic. Paulina Suárez – QF. Alejandra Barahona

Mesa Redonda : La trazabilidad en el tratamiento oncológico

14:30 - 14:45	Trazabilidad en el tratamiento oncológico: un trabajo en equipo	QF. Teresa Aqueveque - Chile
14:45 - 15:00	Aspectos claves para un modelo de trazabilidad	QF. Gerardo Cajaraville - España
15:00 - 15:15	Experiencia en la trazabilidad de las terapias oncológicas	Lic. Kelly Barahona - Chile
15:15 - 15:30	Experiencia de la trazabilidad de las terapias oncológicas en Europa	Lic. Liesbeth Lemmens - Bélgica
15:30 - 15:45	Panel de preguntas	
15:45 - 16:15	CAFÉ	

## Mesa Redonda: Armonización del programa de salud del personal

16:15 - 16:35	Avance del Manual del programa de salud del personal de Minsal	QF. Alejandra Barahona
16:35 - 16:50	Requerimientos de áreas	BQ. Esteban Villarroel
16:50 - 17:05	Experiencia en programas de salud del personal en USA	Delegada ONS - USA
17:05 - 17:20	Experiencia en programas de salud del personal en Brasil	Delegada Brasil
17:20 - 17:30	Preguntas	



## JORNADA DE KINESIOLOGÍA ONCOLÓGICA

Jueves 18 de abril

07:45 - 08:15	Inscripciones	
08:15 - 08:30	Inauguración	Dr. Jorge Gallardo Klga. Paulina Araya
08:30 - 09:00	Rehabilitación oncológica	Klga. Consuelo Jaeger
09:00 - 09:30	Fatiga oncológica	Klga. Margarita Alfaro Klga. Romy Harsch
09:30 - 10:00	Dolor de hombro post - cirugía gástrica	Klga. Marcela Delgado
10:00 - 10:30	Rehabilitación en Coloproctología	Klga. Oriana Molina
10:30 - 11:00	CAFÉ	
11:00 - 11:30	Manejo del dolor en oncología	Dra. Pamela Jeria
11:30 - 12:00	Cuidados Paliativos, programa GES	Klga. Sandra Vera
12:00 - 12:30	Importancia de la calidad de vida en oncología	Dra. María Elisa Irarrázaval
12:30 - 13:00	Oncogeratría	Dr. Gerardo Fasce
13:00 - 14:00	ALMUERZO	
14:00 - 14:30	Manejo de linfedema en oncología	Klga. Marcela Uribe Klga. Andrea Riquelme
14:30 - 15:00	Linfotaping en el paciente oncológico	Klga. Natalia Nicoletti Klga. Karol Ramírez
15:00 - 15:30	Rehabilitación en oncohematología, programa GES	Klga. Luz Alejandra Lorca
15:30 - 16:00	Rehabilitación Uroginecológica	SOKIP Sociedad Kinésica Pelviperineal
16:00 - 16:30	CAFÉ	
16:30 - 17:00	Rehabilitación en cáncer de mama	Klga. Paulina Araya
17:00 - 17:30	Rehabilitación en cabeza y cuello	Klga. Claudia Valenzuela
17:30 - 17:50	Oncología una mirada desde la Salud Pública	Klga. Verónica Vargas
	CIERRE	

## 1<sup>as</sup> JORNADAS DE MEDICINA PALIATIVA EN PACIENTES CON TUMORES GASTROENTEROLÓGICOS

Viernes 19 de abril

09:30 - 09:35	Bienvenida	Dr. Ramón Baeza Dra. María Antonieta Rico
09:35 - 10:00	Aspectos epidemiológicos del cáncer digestivo de programa GES de cuidados paliativos	Dra. Marisol Ahumada
10:00 - 10:40	Cuidado multidisciplinario del cáncer avanzado	Dr. Frank Ferris – U.S.A.
10:40 - 11:00	Dolor y cáncer digestivo, fisiopatología y enfrentamiento	Dra. María Antonieta Rico
11:00 - 11:30	CAFÉ	
11:30 - 11:50	Aspectos sicosociales de los pacientes con cáncer avanzado	Dra. Marta Quiroga
11:50 - 12:15	Opioides en cáncer digestivo, eficacia v/s seguridad	Dra. Maritza Velasco
12:15 - 12:45	Náuseas, vómitos, constipación: nuevos avances	Dra. Juanita Jaque
12:45 - 14:30	ALMUERZO	
14:30 - 14:50	Síndrome ascítico, prevención y manejo	Dr. Ronny Muñoz
14:50 - 15:10	Obstrucción intestinal maligna, como enfrentarla	Dr. Frank Ferris – U.S.A.
15:10 - 15:30	Rol de los procedimientos endoscópicos en el alivio de síntomas digestivos	Dr. Claudio Navarrete
15:30 - 16:00	CAFÉ	
16:00 - 16:50	Aspectos nutricionales de la etapa terminal del cáncer digestivo	Dr. Claudio Mizón Dr. Yuri Moscoso
17:00 - 18:00	<b>PLENARIA INTEGRACIÓN ONCOLÓGICA: INMUNE NUTRIENTES EN EL MANEJO DEL SÍNDROME CAQUEXIA – ANOREXIA – FATIGA</b> Introducción: Síndrome caquexia– anorexia – fatiga en cáncer digestivo: Caquexia – anorexia- fatiga, una puesta al día	
		Dr. Christian Caglevic Dr. Dan L. Waitzberg - Brasil Dr. Frank Ferris – U.S.A.
18:00 - 18:15	CIERRE	

## JORNADA DE PSICOONCOLOGÍA

Viernes 19 de abril

08:00 - 08:30	Inscripciones	
08:30 - 08:40	Inauguración	Ps. Daniela Portilla Dr. Christian Caglevic
	<b>MÓDULO I : PRIMEROS ENCUENTROS</b> Diagnóstico y tratamiento desde un abordaje interdisciplinario	
08:40 - 09:10	Contra qué se lucha cuando se lucha	Ps. Daniela Rojas
09:10 - 09:40	Vivencia de la enfermedad desde la familia del paciente oncológico	Ps. Amparo González
09:40 - 10:10	Derivación del paciente oncológico: contribuciones y complejidad	Ps. Edmundo Campusano
10:10 - 10:30	Discusión	Dirige Ps. Andrés Orfali P.
10:30 - 11:00	CAFÉ	
	<b>MÓDULO II: DESAFÍOS EN INTERVENCIONES PSICOONCOLÓGICAS</b>	
11:00 - 11:30	Enfrentando la incertidumbre	Ps. Andrés Orfali
11:30 - 12:00	Atención psicoterapéutica preventiva	Lic. Marcelo Gatto - Argentina
12:00 - 12:30	Discusión	Dirige Ps. Daniela Portilla
12:30 - 14:00	ALMUERZO SIMPOSIO LABORATORIO CHILE	
	<b>MÓDULO III: LOS NIÑOS EN ONCOLOGÍA</b>	
14:00 - 14:30	Psicooncología pediátrica: impacto en el niño, familia y equipo de salud	Ps. Lorena Concha
14:30 - 15:00	Cuidados Paliativos: experiencia de duelo en niños	Ps. Sandra Oltra
15:00 - 15:20	Discusión	Dirige Ps. Sandra Oltra
15:20 - 15:50	CAFÉ	
	<b>MÓDULO IV: PROGRESIÓN DE ENFERMEDAD EL COMIENZO DEL DESVANECIMIENTO DE LAS POSIBILIDADES DE CURACIÓN</b>	
15:50 - 16:20	Expectativas y preocupaciones en pacientes oncológicos	Ps. Constanza Zúñiga
16:20 - 16:50	Tristeza, depresión y duelo	Dra. María Elisa Irarrázaval
16:50 - 17:20	Enfrentamiento del duelo y muerte	Dr. Alejandro Koppmann
17:20 - 17:50	Abordaje en fase final de la vida	Lic. Marcelo Gatto - Argentina
17:50 - 18:20	Discusión	Dirige Ps. Constanza Zúñiga



Colegio de  
Kinesiólogos  
de Chile

## JORNADA DE NUTRICIÓN Y CÁNCER DIGESTIVO

Viernes 19 de abril

### MODULO I: FACTORES PROMOTORES Y PROTECTORES

08:45 - 09:00	Bienvenida	Dr. Jorge Gallardo E. Dra. María Pía de la Maza
09:00 - 09:20	Tóxicos alimentarios en la inducción del cáncer (mercurio, cadmio, arsénico, plomo, pesticidas, bisfenol, dioxinas y AGEs)	Dr. Enrique Paris - Chile
09:20 - 09:50	Obesidad y resistencia a insulina: efectos en inducción de cáncer y metástasis	Dr. Alberto Maíz - Chile
09:50 - 10:10	Diabetes y cáncer de páncreas	Dr. Claudio Mizón - Chile
10:10 - 10:30	CAFÉ	
10:30 - 10:50	La paradoja de fortificación y suplementación con vitaminas en el cáncer	Dra. Sandra Hirsch - Chile
10:50 - 11:10	Comida orgánica y suplementos naturales ¿son útiles como terapia?	Dra. Eliana Reyes - Chile

### MODULO II: DIAGNÓSTICO NUTRICIONAL

11:10 - 11:30	Fisiopatología de la caquexia anorexia por cáncer	Dr. Dan L. Waitzberg - Brasil
11:30 - 11:50	Novedades en evaluación nutricional del paciente oncológico	Dra. María Pía de la Maza - Chile
11:50 - 12:10	Efectos de la desnutrición en el resultado del tratamiento oncológico (cirugía, QT y RT)	Dra. Julieta Klaassen - Chile

**12:30 - 14:30 ALMUERZO: Taller práctico sobre generalidades de dietoterapia en el paciente con cáncer** **Grupo GAN - ESPAÑA**

### MODULO III: TERAPIA NUTRICIONAL

14:30 - 14:50	Tratar la obesidad en el paciente con cáncer ¿mejor o peor?	Dr. Claudio Salas - Chile
14:50 - 15:10	Consecuencias nutricionales de la gastrectomía total por cáncer	Dra. Karin Papapietro - Chile
15:10 - 15:30	Nutrición en paciente con QT – mitos y realidades (visión de porqué no come y que y porqué se prohíben alimentos)	Dra. Julieta Klaassen - Chile
15:30 - 15:50	Nutrientes específicos en el manejo nutricional del paciente oncológico digestivo	Dr. Dan L. Waitzberg - Brasil
15:50 - 16:10	CAFÉ	
16:10 - 16:50	Aspectos clínicos y bioéticos del final de la vida a) Nutrición en el paciente paliativo b) Hidratación y sedación en paciente paliativo	Dr. Claudio Mizón - Chile Dr. Yuri Moscoso - Chile

### 16:30 - 16:50 MESA REDONDA - ASPECTOS ÉTICOS

17:00 - 18:00	<b>PLENARIA INTEGRACIÓN ONCOLÓGICA: INMUNO NUTRIENTES EN EL MANEJO DEL SÍNDROME CAQUEXIA – ANOREXIA –FATIGA.</b>	
	<b>Introducción:</b>	<b>Dr. Christian Caglevic</b>
	<b>Inmunonutrientes en Caquexia-anorexia-fatiga, una puesta al día</b>	<b>Dr. Frank Ferris</b>
	<b>Inmunonutrientes como terapia del síndrome caquexia-anorexia por cáncer</b>	<b>Dr. Dan L. Waitzberg</b>

18:00 - 18:15 CIERRE

## CONSENSO CÁNCER COLORECTAL

Sábado 20 de abril

08:30 - 08:35	Inauguración	Dr. Hans – J. Schmoll - Alemania
08:35 - 08:45	Etapificación e imágenes de cáncer colorectal	Dr. Álvaro Huete - Chile

### MODULO I CÁNCER DE RECTO

08:45 - 08:55	Patología en cáncer de recto	Dr. Iván Roa - Chile
08:55 - 09:10	Tratamiento neoadyuvante en cáncer de recto	Dr. Antonio Solá - Chile
09:10 - 09:25	Tratamiento quirúrgico en cáncer de recto	Dr. Christian Jensen - Chile
09:25 - 09:40	Terapia adyuvante en cáncer de recto	Dr. Germán Calderillo - México
09:40 - 10:00	MESA REDONDA	Dr. Hans J. Schmoll - Alemania Dr. Gilberto Schwartzmann - Brasil Dr. Germán Calderillo - México

10:00 - 10:15 CAFÉ

### MODULO II CÁNCER DE COLON

10:15 - 10:30	Cirugía	Dr. Leonardo Espíndola - Chile
10:30 - 10:45	Estándares de calidad	Dr. Gunther Bocic - Chile
10:45 - 11:00	Tratamiento adyuvante en cáncer de colon	Dra. Paola Montenegro - Perú
11:00 - 11:15	Manejo enfermedad metastásica: hígado y pulmón	Dr. Juan Carlos Díaz - Chile
11:15 - 11:30	Terapia meta adyuvante	Dr. Bruno Nervi - Chile
11:30 - 12:00	CAFÉ	
12:00 - 12:15	Criterios de selección para terapias primera línea	Dra. Guadalupe Pallota - Argentina
12:15 - 12:30	Definición de estrategias y tratamiento	Dra. Pamela Salman - Chile
12:30 - 12:45	Definición de drogas, duración de tratamiento de acuerdo a grupo de riesgo	Dr. Francisco Orlandi - Chile

12:45 - 13:00 MESA DE CONSENSO **Dr. Hans – J. Schmoll - Alemania**

**CLAUSURA**

**Dr. Jorge Gallardo - Chile**



SLACOM



## PATROCINADORES INTERNACIONALES

- AAOC (Asoc. Arg. De Oncología Médica)
- AAOC (Asoc. Arg. De Oncología Médica)
- ACS (American College of Surgeons)
- ALATRO( Asociación Latinoamericana de Radioterapia Oncológica)
- American College of Surgeon, Capítulo Chileno
- ASTRO( Sociedad Americana de Radioterapia Oncológica)
- FLASCA (Sociedad Latinoamericana de Sociedades de Cancerología)
- ONS( Oncology Nursing Society)
- OPS OMS(Organización Panamericana de la Salud)
- SLACOM(Sociedad Latinoamericana y del Caribe de Oncología Médica)
- Sociedad Boliviana de Cancerología
- Sociedad Cruceña de Cancerología
- Sociedad de Oncología Médica y Pediátrica del Uruguay
- SPOM (Soc.Peruana Oncología Médica)
- SSO( Society of Surgeons Oncology)
- UICC(Unión Internacional contra el Cáncer)

## PATROCINADORES NACIONALES

- Asociación Chilena de Nutrición Clínica y de Metabolismo
- Asociación Chilena para el estudio del dolor
- Capitulo Chileno de Enfermería Oncologica
- Capitulo de Químicos Farmacéuticos de Oncología
- Colegio de Enfermeras de Chile
- Colegio de Kinisiólogos de Chile
- Colegio de Nutricionistas Universitarios de Chile A.G.
- Colegio de Psicólogos de Chile
- Escuela de Enfermería UST
- Facultad de Ciencias Químicas y Farmacéuticas Universidad de Chile
- Ilustre Municipalidad de Viña del Mar
- SOCHKO Sociedad Chilena de Kinesiología Oncológica
- Sociedad Chilena de Cancerologia
- Sociedad Chilena de Coloproctología
- Sociedad Chilena de Gastroenterología
- Sociedad Chilena de Radioterapia Oncológica
- Sociedad de Cirujanos de Chile
- Sociedad Médica de Santiago

## PATROCINADORES PLATINUM



## PATROCINADORES GOLD

- Bayer
- BD Chile
- Boehringer Ingelheim
- CEFAR
- Fresenius Kabi
- GlaxoSmithKline
- Pharma Investi
- Rider

## PATROCINADORES SILVER

- Grunenthal
- Libra
- Novartis
- Pfizer

Valores en pesos y dolares

VALORES DE INSCRIPCIÓN	ANTES DEL 28 DE FEBRERO	DEPUÉS DEL 28 FEBRERO
Médicos	\$ 99.000 / US\$ 190	\$ 110.000 / US\$ 212
Enfermeras	\$ 54.000 / US\$ 104	\$ 60.000 / US\$ 115
Psicooncólogos	\$ 54.000 / US\$ 104	\$ 60.000 / US\$ 115
Químicos Farmacéuticos	\$ 54.000 / US\$ 104	\$ 60.000 / US\$ 115
Otros Profesionales de la Salud	\$ 54.000 / US\$ 104	\$ 60.000 / US\$ 115
Alumnos, Internos y Becados	\$ 25.000 / US\$ 48	\$ 30.000 / US\$ 58
Valor asistencia 1 día (profesionales)	\$ 25.000 / US\$ 48	\$ 30.000 / US\$ 58

Imperial Travel Ltda.- San Pio X 2460 - oficina 1610 - Providencia  
fono (56-2) 2784 2280 - fax (56-2) 2784 2287  
chile-sudamerica@imperialtravel.cl - imperial@imperialtravel.cl

Información de SLAGO 2013 disponible en:

[www.slago.com](http://www.slago.com) - [www.cancerchile.cl](http://www.cancerchile.cl)